イマドキTopics

今話題のHOTなニュースをご紹介します！

01 アジアン粥ってご存知？

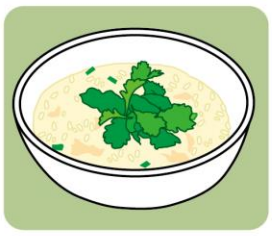

お粥といえば日本では塩のみで味付けした白粥や七草粥などが思い浮かびます。今、注目のアジアン粥は、鶏やホタテなどの出汁を効かせ、油で乳化させたり、長時間煮込むもの。具がたっぷりでポタージュのようなとろとろとした口あたり、ヘルシーさも人気で、アジアの屋台の味という印象で、市販品もあるそうです。そんなアジアン粥はおうちでも♪本来は米からつくりますが、炊いたご飯を使えば手軽です。鶏胸肉と青菜のアジアン粥は、炊いたご飯と水、鶏がらスープの素、お好みで生姜を刻んだものを鍋に入れます。水が少ないと雑炊状態になるので、多めの水で煮込むのがポイント。4、5分程煮込み、細かく切った鶏むね肉と青菜（小松菜やチンゲン菜）を入れてさらに煮込み、塩で味をととのえます。お鍋の残り汁を使うのもおすすめですよ。

02 公式の中古品で良いモノをお得に

リサイクルショップが増え、フリマアプリなど、ネットでも中古のモノたちの売買が盛んですね。そんななか、大手ファッションメーカーや大手雑貨店の衣類、海外の人気キッチンメーカーのお鍋など、メーカー自体が中古品をキレイにして、公式の中古品として販売するケースが増えています。自社の商品をキレイにするのはもちろん、お鍋なら修復を施して、新品よりもお得な価格で販売するとあって、注目が高まっています。公式の中古品で魅力なことは、正規品という保証がされていること。そして、厳しい目で検品されている安心感もあります。さらに、すでに廃盤になったけど、人気が高かったモノや、廃盤の色に出合えることも。まさに一期一会ですね。ほかにも、有名ゴルフメーカーが期間限定で行ったり、アウトドアメーカーでも見られ、その幅が広がっています。「公式　中古　〇〇(服や鍋)」「公式　リユース」などで検索してみてくださいね。

03 空き箱、どうしてます？

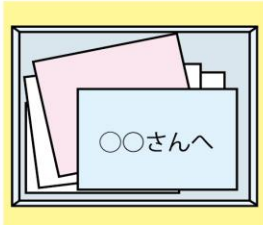

お菓子や靴などの箱で「かわいいけど使い道がわからない」と思うことありませんか？持ちすぎるのは場所を取りますが、ちょっと活用できたら嬉しいですね。たとえば靴の箱は丈夫なので、ホームビデオなどのオーディオ機器類をまとめたり、ショートブーツなど少し大きめの箱なら、文庫本入れにも良いです。小さめのお菓子の箱は、お手紙や年賀状など、思い出のものや、洋服の予備のボタン入れにもおすすめです。ちなみに予備のボタンの管理は、ボタンが入ったビニール袋だけで管理をすると何の洋服のものなのか不明に。そこで、洋服名も記載された値札と一緒にホチキスで留めるなどすると、分かりやすいですよ♪ この箱は何が入るかな、と考えて、使えればラッキー、もし、長期間使い道がないときは、潔く処分しましょう。

こんにちは／

お施主様の笑顔が
私どもの一番の喜びです。

代表取締役　荻野剛人

あなたの街のOGIKENです。

いつもお引き立てを賜り、厚く御礼申し上げます。今回お届けしました住まいのかわら版はいかがでしたでしょうか。
日頃からお世話になっておりますお客様へ、
お住まいと生活に役立つ情報を提供することができましたらと思い本紙をお届けいたしました。
お住まいのこと、リフォームに関してのご相談など
お役に立てることがございましたら、お気軽にご相談ください。

快適！便利！最新リフォーム商品情報

洗練されたデザインで機能性もバツグンの最新のリフォーム商品をいち早くご案内いたします。

Lifestyle Bathroom　ライフスタイルも、くつろぎも、十人十色。

LIXIL

Lidea リデア

リデアなら、あなたのライフスタイルにぴったりのバスルームが見つかります。
自分らしいライフスタイルを叶える、バスルームを彩る快適アイテム。

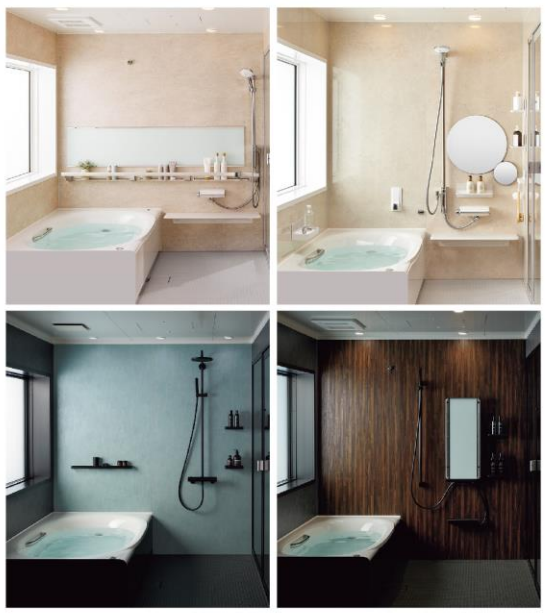

■マグネットアイテム
好きな位置に、ライフスタイルに合わせて使えます。簡単に取り付け、取り外してまる洗いも。
標準仕様:H·M·C
オプション:B

■ボディハグシャワー
お湯にやさしく包まれて温まる新しいシャワースタイル。
標準仕様:H

■スマートエスコートバー
洗い場での立ち·座りや洗い場から浴槽への移動をエスコートして、安心入浴をサポート。シェルフは、座ったままでラクに手の届く位置にたっぷりと収納ができます。
標準仕様:B

詳しくはこちら▶

写真・記事：株式会社 LIXIL

間違いさがし答え：①熊のぬいぐるみ　②コートハンガー　③ドアの花の絵　④床のクレヨンの数　⑤ピンクの手提げカバン

ご相談・お問い合わせはこちらまで

株式会社 荻野建築企画

〒335-0022　埼玉県戸田市上戸田1-1-17
TEL 048-445-5277　FAX 048-445-5865
https://www.ogino-k.com